

9 PÓRTICO DE ACESSO PRAÇA FACHADA 1

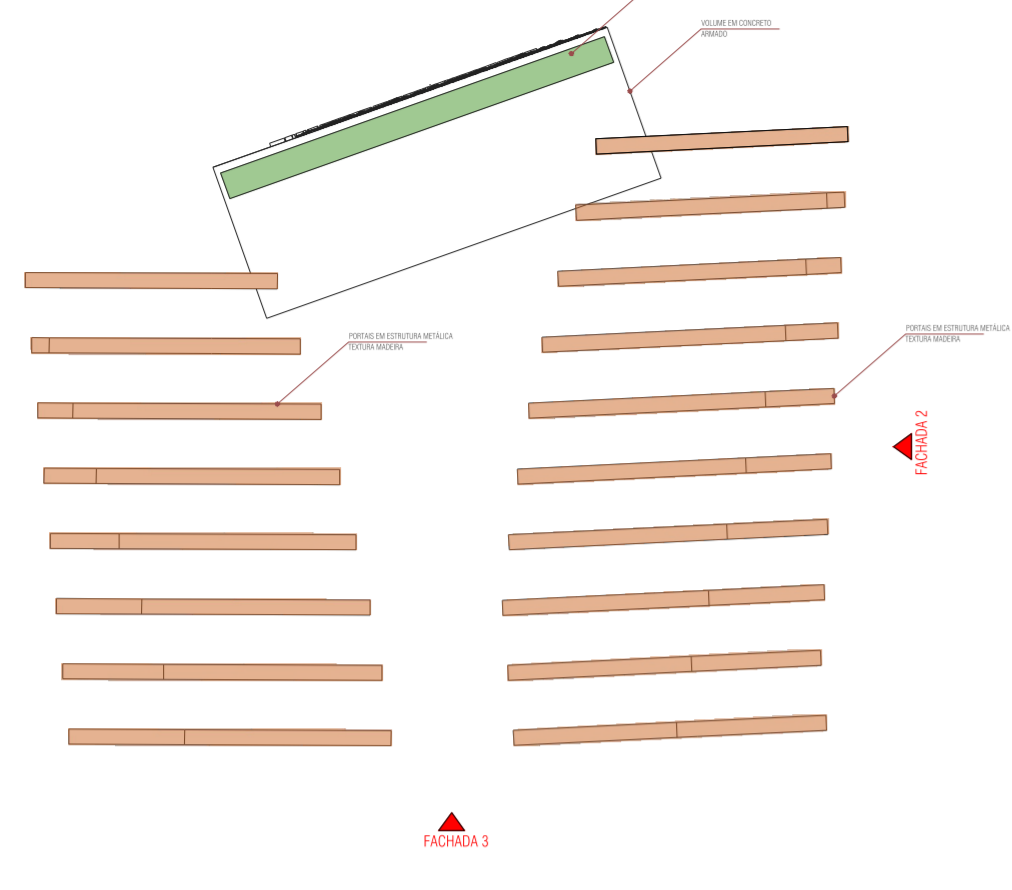

PLANTA BAIXA PÓRTICO DE ENTRADA PRAÇA SILVIA ZOEZANELLO ESC. 1:150

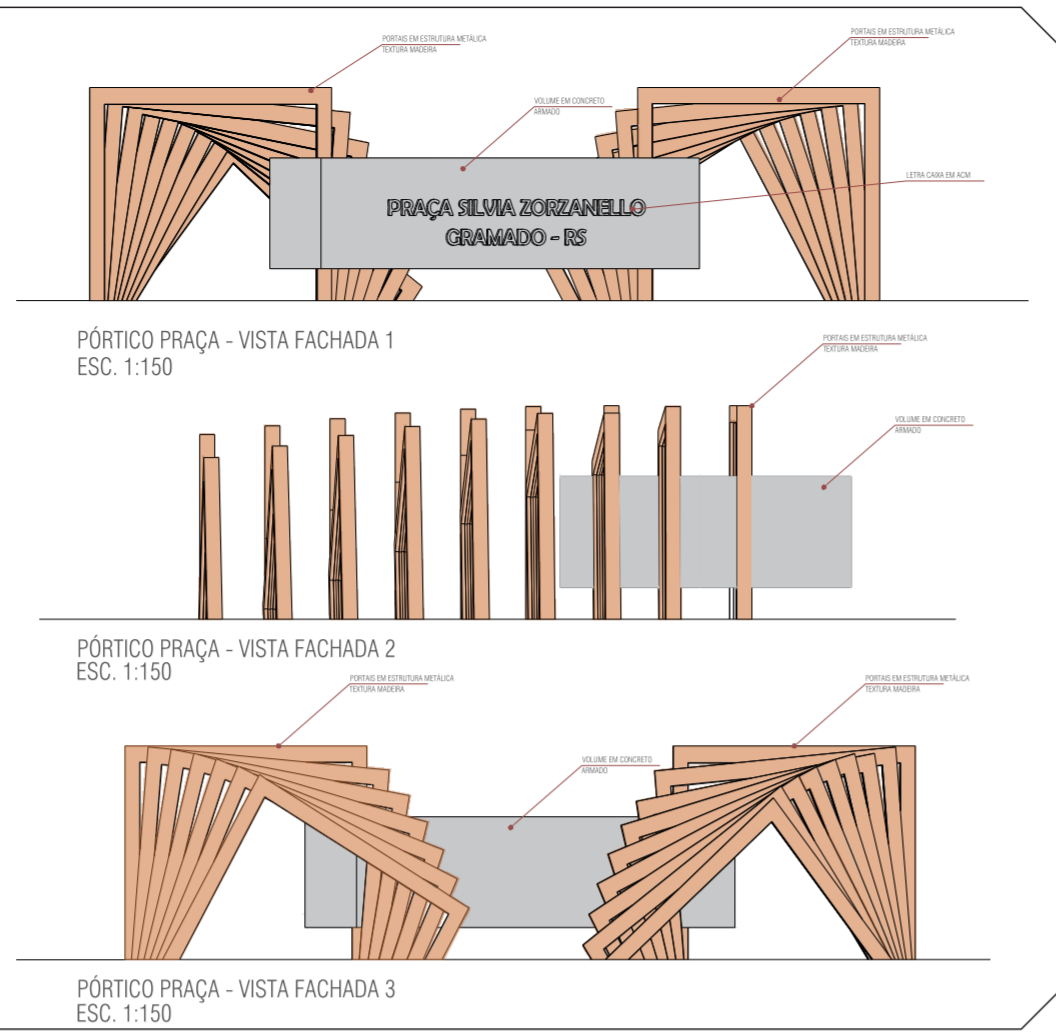

11 PÓRTICO DE ACESSO LAGO

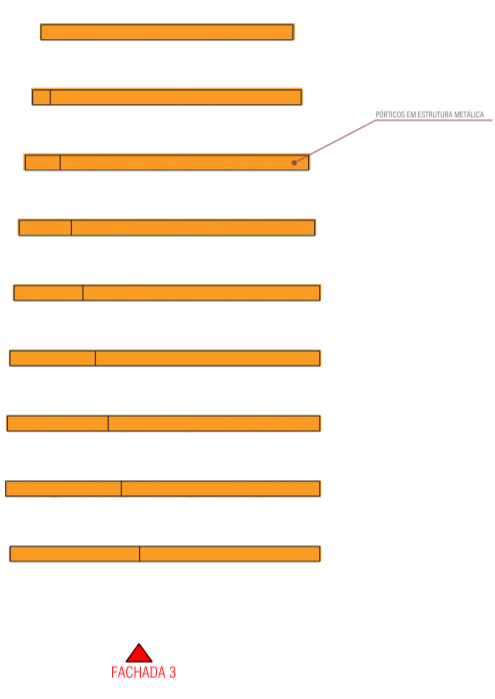

PLANTA BAIXA PÓRTICO DE ENTRADA RUA LEOPOLDO ROSENFELD ESC. 1:150

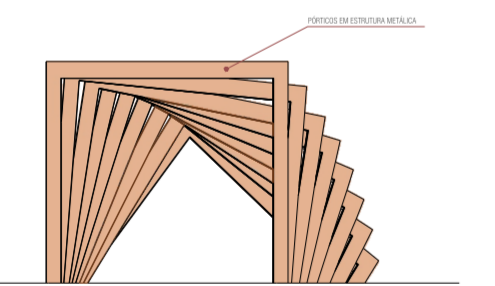

PÓRTICO DE ACESSO - VISTA FACHADA 1 ESC. 1:150



8 INSTALAÇÃO SANITÁRIA

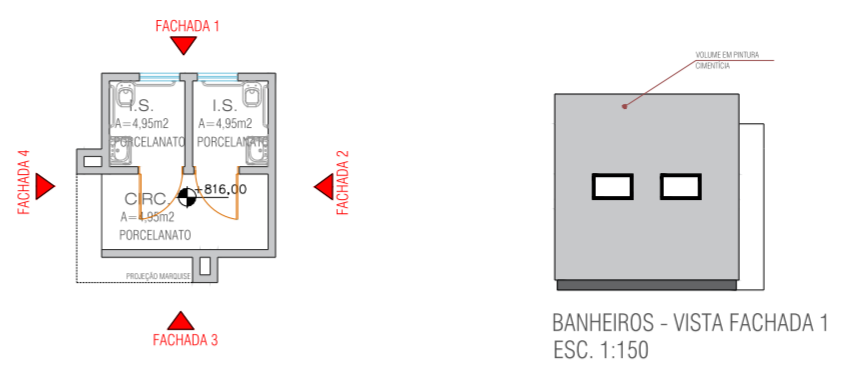

PLANTA BAIXA BANHEIROS PRAÇA SILVIA ZORZANELLO ESC. 1:150



21 CASA DE MÁQUINAS / SANITÁRIOS

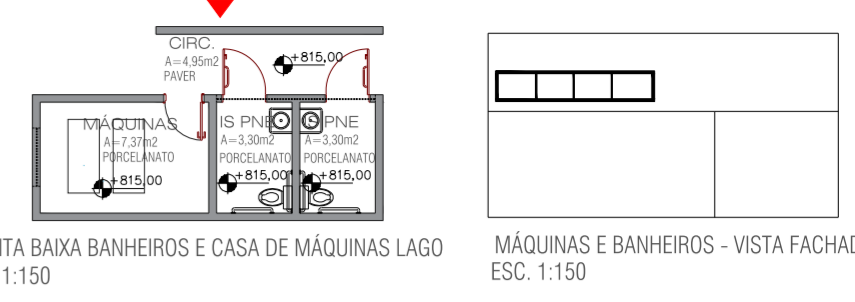

PLANTA BAIXA BANHEIROS E CASA DE MÁQUINAS LAGO ESC. 1:150

MÁQUINAS E BANHEIROS - VISTA FACHADA 1 ESC. 1:150

6 GUARITA

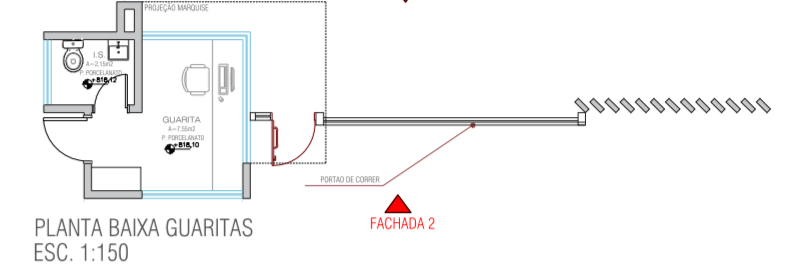

PLANTA BAIXA GUARITAS ESC. 1:150

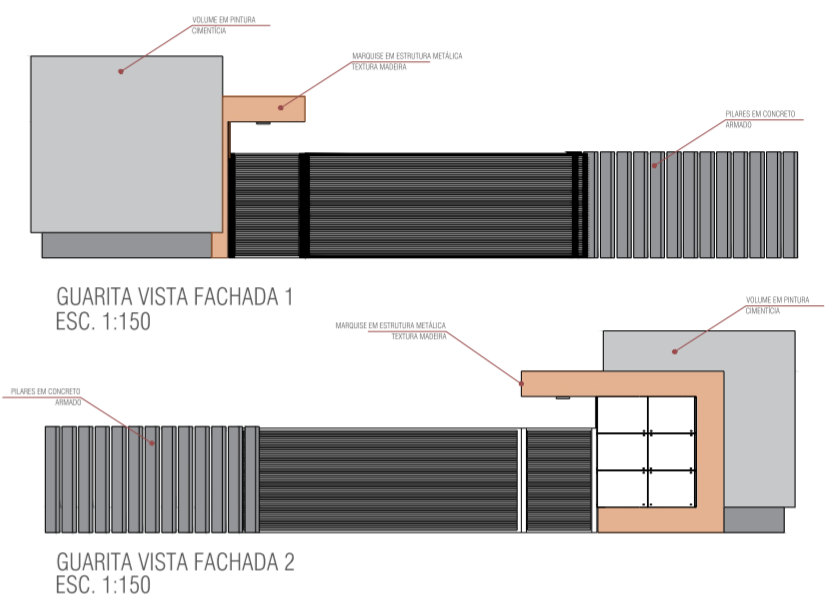

CONCURSO LAGO Joaquina ARQUITETURA DA PAISAGEM

ANEXO VIII - ORÇAMENTO ESTIMADO

Item	Descrição	Valor Total	%
01.	SERVIÇOS PRELIMINARES	R\$ 100.000,00	2,00%
02.	MOBILIZAÇÃO E CANTEIRO DE OBRAS	R\$ 50.000,00	1,00%
03.	DEMOLIÇÕES E REMOÇÕES	R\$ 100.000,00	2,00%
04.	MOVIMENTAÇÃO DE TERRA	R\$ 150.000,00	3,00%
05.	PAISAGISMO	R\$ 100.000,00	2,00%
06.	MOBILIÁRIO URBANO	R\$ 79.500,00	1,59%
07.	COMUNICAÇÃO VISUAL, MATERIAL E INSTALAÇÃO	R\$ 50.000,00	1,00%
08.	ILUMINAÇÃO CENICA	R\$ 64.500,00	1,29%
09.	ILUMINAÇÃO PÚBLICA	R\$ 200.000,00	4,00%
10.	FUNDAÇÕES	R\$ 200.000,00	4,00%
11.	SISTEMAS ESTRUTURAIS	R\$ 350.000,00	7,00%
12.	FECHAMENTOS INTERNOS E EXTERNOS	R\$ 750.000,00	15,00%
13.	ESQUADRIAS	R\$ 150.000,00	3,00%
14.	PINTURAS E REVESTIMENTOS INTERNOS	R\$ 200.000,00	4,00%
15.	PINTURAS E REVESTIMENTOS EXTERNOS	R\$ 300.000,00	6,00%
16.	FORROS	R\$ 107.500,00	2,15%
17.	PAVIMENTAÇÕES EXTERNAS	R\$ 716.000,00	14,32%
18.	PAVIMENTAÇÕES INTERNAS	R\$ 250.000,00	5,00%
19.	COBERTURA	R\$ 417.500,00	8,35%
20.	IMPERMEABILIZAÇÕES	R\$ 100.000,00	2,00%
21.	INSTALAÇÕES ELÉTRICAS	R\$ 190.000,00	3,80%
22.	INSTALAÇÕES HIDROSSANITÁRIAS	R\$ 185.000,00	3,70%
23.	SERVIÇOS COMPLEMENTARES	R\$ 140.000,00	2,80%
24.	LIMPEZA FINAL DE OBRA	R\$ 50.000,00	1,00%
TOTAL PARCIAL		R\$ 5.000.000,00	100,00%
(BDI 25%)		R\$ 1.250.000,00	
VALOR TOTAL		R\$ 6.250.000,00	

**Ilha** - Na ilha existente foi proposto um uso de permanência e contemplação criando uma área de deck e pergolado em material reciclável tetrapak, ainda neste local foi feito um paisagismo entorno da praça criada juntamente com um banco central em concreto com fitas de led.

**Portais** - Os portais foram desenvolvida em estrutura metálica revestido de material reciclável em tetrapak com formato quadrado se retorcendo para o final dando uma aspecto de giro, esses portais terão iluminação com perfis de LED, sendo um ótima opção para os visitantes tirem fotos.

**Pet Place** - A proposta conta com um Pet Place sendo lugar para recreação dos cachorros e animais com cobertura do solo em areia e fechamento laterais em tubos metálicos, bebedouro, bancos.

**Guaritas** - As guaritas foram elaboradas seguindo os mobiliários urbanos utilizados, sendo sua principal estrutura em concreto e acabamento de painel ripado em tetrapak. As guaritas possuem cobertura e servem como local para controle dos acessos a área de estacionamento e anfiteatro.

**ATI** - A academia da terceira idade está localizada próximo as pistas de caminhada aproveitando-se da estrutura existente dos banheiros para possuir uma área coberta sendo utilizada com mesas para jogos ou permanência.

**Mobiliário Urbano** - O mobiliário Urbano foi elaborado como um conjunto, sendo o banco em concreto com revestimento em madeira, lixeiras em concreto com floreiras e bancos seguindo a mesma estrutura.

