

PLANTA BAIXA 1_750

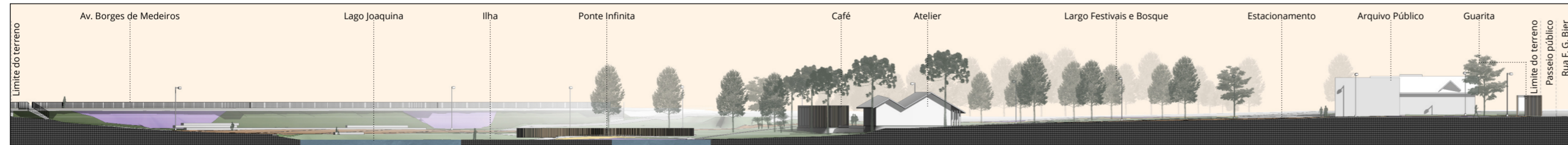

ELEVÇÃO NORDESTE 1_750 VISTA DA RUA LEOPOLDO ROSENFELD



CORTE AA 1_750

CAMADAS DO PROJETO

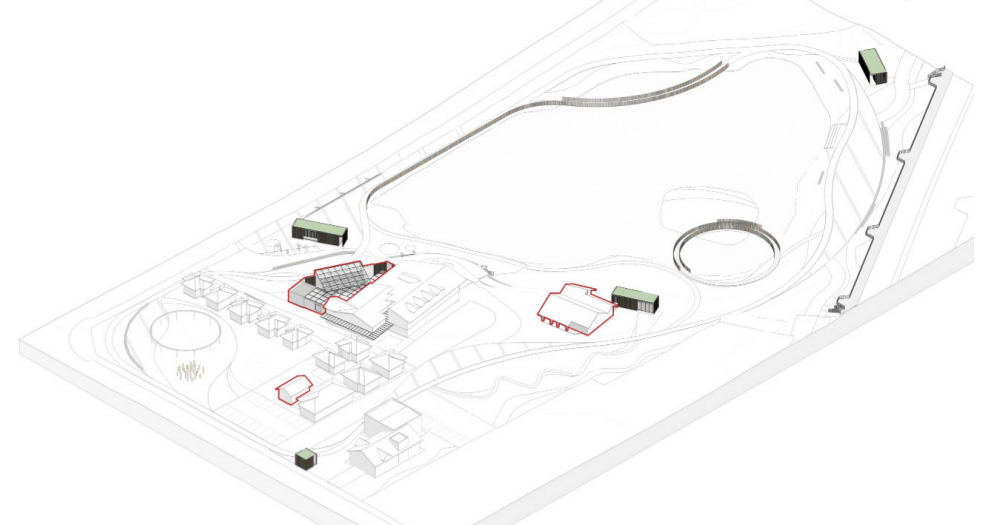

EDIFICAÇÕES

As edificações propostas estão implantadas onde há infraestrutura existente, como no caso dos sanitários e fraldário. O novo café é posicionado próximo ao atelier. As duas edificações da casa de bombas são unificadas por área complementar com sanitários e bicicletário. A localização da Brizoleta é mantida com uso proposto de suporte às atividades do recanto infantil, como por exemplo oficinas recreativas ou artísticas. Uma guarita está prevista junto ao acesso de veículos.

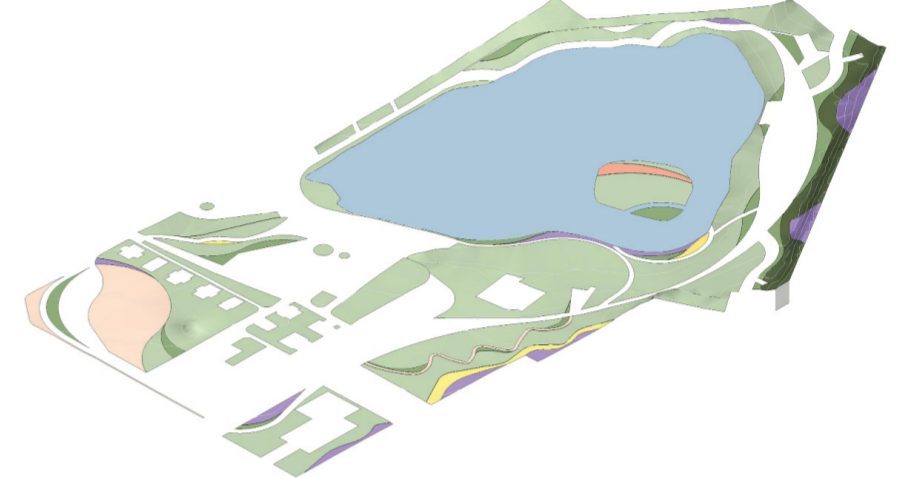

SUPERFÍCIES VEGETADAS E PERMEÁVEIS

As superfícies vegetadas são em sua maioria de espaços gramados. Canteiros orgânicos com vegetação arbustiva servem para embelezar, delimitar espaços e orientar percursos. Os arbustos também são utilizados no perímetro do lago em alternativa aos guarda-corpos. Junto à Borges de Medeiros, hortênsias e outras espécies frondosas são propostas para atenuar o desnível sob a estrutura do passeio existente.

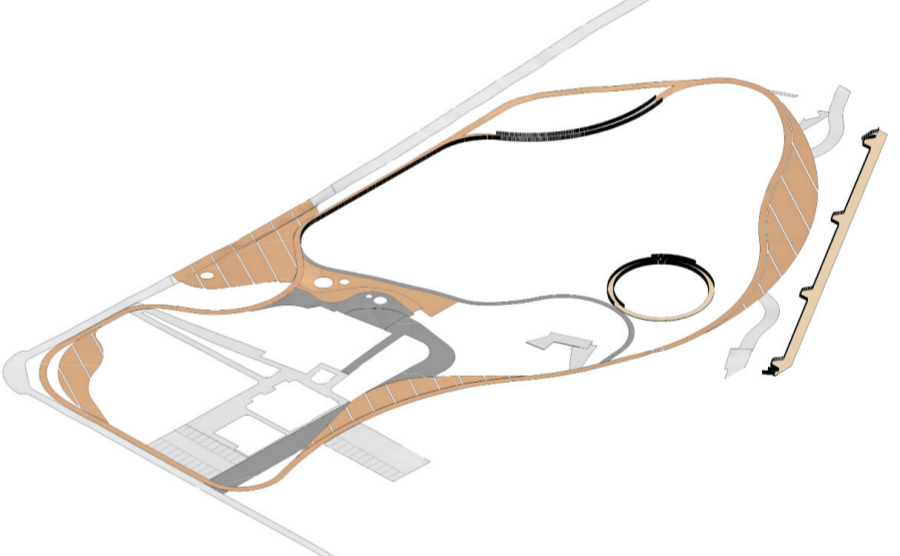

CAMINHOS E SUPERFÍCIES CONSTRUÍDAS

O circuito de caminhada em concreto com pigmentação aparece como elemento compositivo na paisagem. Alargamentos do circuito são locais de fruição do espaço aberto e são percebidos pela paginação diferenciada do piso. Caminhos secundários pavimentados aparecem com menor destaque. O percurso dos veículos tem características de "traffic calming" enfatizando a prioridade do pedestre.



VISTA GERAL

As diferentes camadas sobrepostas da proposta de intervenção do entorno do Lago Joaquina.

LEGENDA

Identificação dos pontos de interesse no entorno do Lago Joaquina Rita Bier

- a. Acesso de veículos
- b. Guarita de segurança
- c. Brizoleta
- d. Praça Silvia Zorzanello e Superbalanço
- e. Banco linear junto à praça
- f. Cabanas do Território Criativo
- g. Estacionamento (20 vagas)
- h. Estacionamento, carga/descarga (10 vagas)
- i. Secretaria da Cultura
- j. Anfiteatro
- k. Largo Festivais e acesso veicular local
- k'. Escultura Kikitóide
- l. Passeio no bosque
- m. Atelier
- n. Café
- o. Ponte Infinita
- p. Ilha
- q. Largo Hortênsias
- r. Banco linear junto ao lago
- s. Sanitários, fraldário e bicicletário
- t. Mirante Joaquina
- u. Escadaria de acesso
- v. Bombas, sanitários, fraldário e bicicletário
- x. Academia ao ar livre
- y. Praça Cultural
- z. Arquivo Público