

ATELIÊ E CAFÉ | PLANTA BAIXA  
esc. 1:200

- 01 Deck madeira
- 02 Sanitários
- 03 Café
- 04 Hall
- 05 Ateliê
- 06 Sala de Exposições

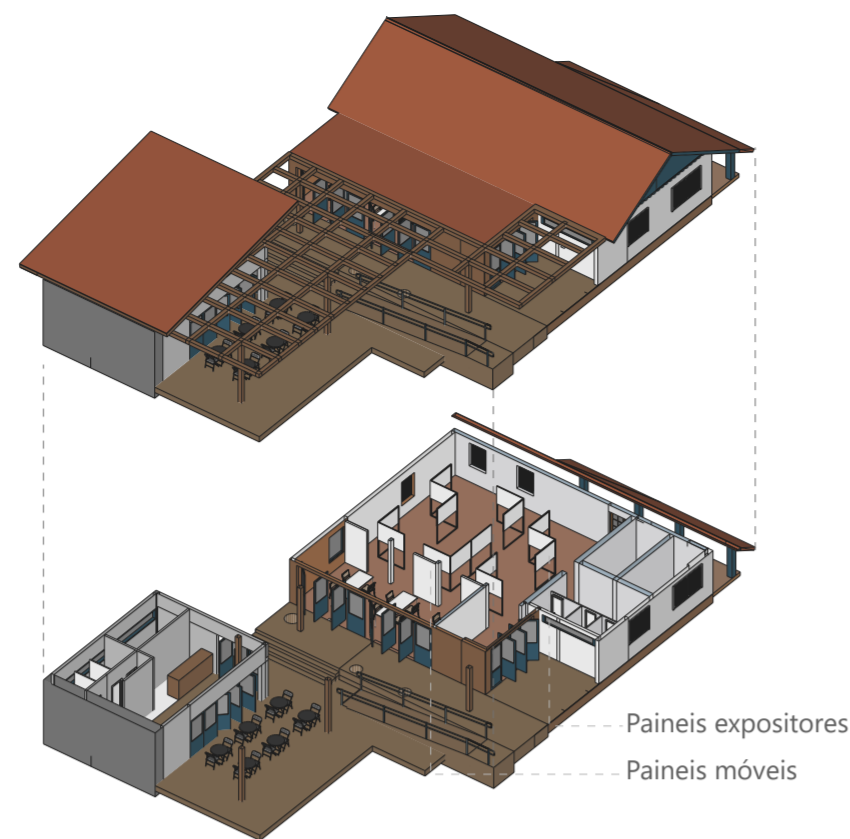

Painéis expositores  
Painéis móveis

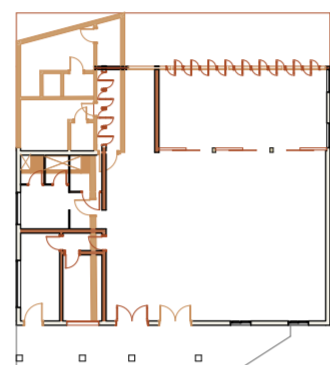

- A demolir
- A construir
- Existente

ATELIÊ | DEMOLIR/CONSTRUIR  
sem escala

Item	Descrição	Valor Total (material e mão de obra)	%
01.	SERVIÇOS PRELIMINARES	R\$ 120.000,00	2,37%
02.	MOBILIZAÇÃO E CANTEIRO DE OBRAS	R\$ 60.000,00	1,19%
03.	DEMOLIÇÕES E REMOÇÕES	R\$ 386.000,00	7,64%
04.	MOVIMENTAÇÃO DE TERRA	R\$ 27.000,00	0,53%
05.	PAISAGISMO	R\$ 310.000,00	6,13%
06.	MOBILIÁRIO URBANO	R\$ 260.000,00	5,15%
07.	COMUNICAÇÃO VISUAL, MATERIAL E INSTALAÇÃO	R\$ 65.000,00	1,29%
08.	ILUMINAÇÃO CENICA	R\$ 45.000,00	0,89%
09.	ILUMINAÇÃO PUBLICA	R\$ 147.000,00	2,91%
10.	FUNDAÇÕES	R\$ 669.040,00	13,24%
11.	SISTEMAS ESTRUTURAIS	R\$ 1.172.152,00	23,20%
12.	FECHAMENTOS INTERNOS E EXTERNOS	R\$ 81.744,00	1,62%
13.	ESQUADRIAS	R\$ 51.634,00	1,02%
14.	PINTURAS E REVESTIMENTOS INTERNOS	R\$ 91.612,00	1,81%
15.	PINTURAS E REVESTIMENTOS EXTERNOS	R\$ 80.052,00	1,58%
16.	FORROS	R\$ 22.400,00	0,44%
17.	PAVIMENTAÇÕES EXTERNAS	R\$ 945.000,00	18,70%
18.	PAVIMENTAÇÕES INTERNAS	R\$ 116.157,00	2,30%
19.	COBERTURA	R\$ 68.940,00	1,36%
20.	IMPERMEABILIZAÇÕES	R\$ 207.132,00	4,10%
21.	INSTALAÇÕES ELÉTRICAS	R\$ 21.780,00	0,43%
22.	INSTALAÇÕES HIDROSSANITÁRIAS	R\$ 23.536,00	0,47%
23.	SERVIÇOS COMPLEMENTARES	R\$ 22.240,00	0,44%
24.	LIMPEZA FINAL DE OBRA	R\$ 60.000,00	1,19%
TOTAL PARCIAL		R\$ 5.053.419,00	100,00%
(BDI 25%)		R\$ 1.263.354,75	
<b>VALOR TOTAL</b>		<b>R\$ 6.316.773,75</b>	

ORÇAMENTO

FEIRA ITINERANTE

Módulos em madeira de reaproveitamento das árvores suprimidas destinados à feira itinerante, com possibilidade de instalação em diferentes locais do parque, a depender da demanda da comunidade.

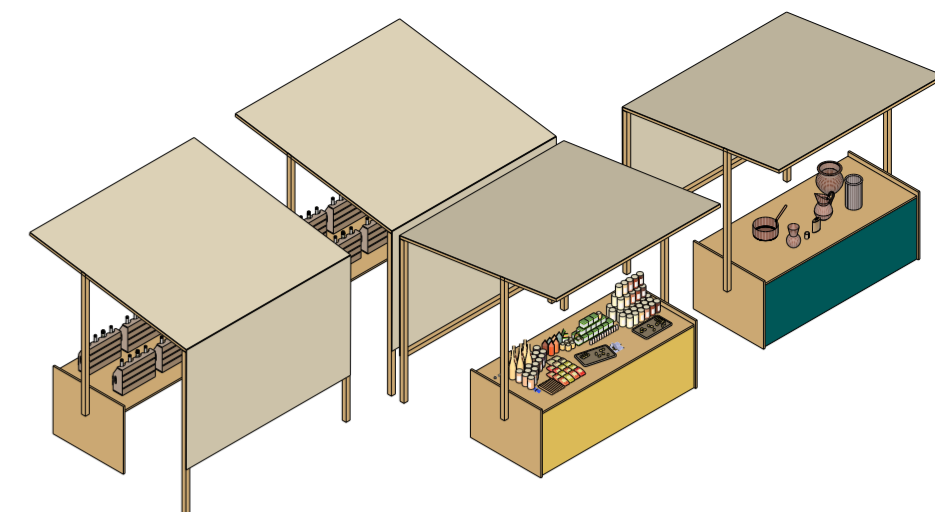

TÓTEN EDUCATIVO

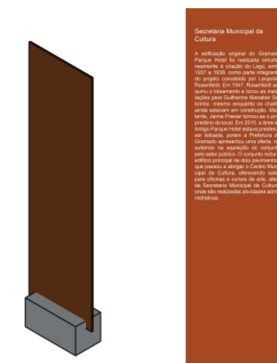

TÓTEN DE LOCALIZAÇÃO

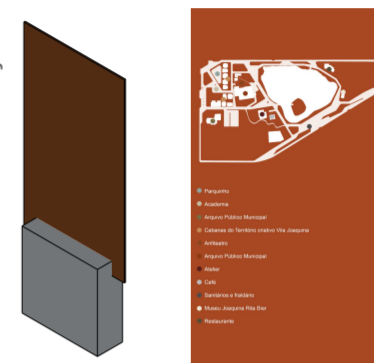

TÓTEN INFORMATIVO

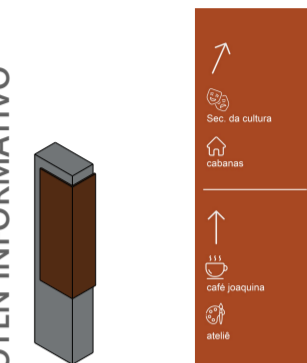

O projeto de comunicação visual conta com totens distribuídos ao longo de um circuito estratégico que possibilita a informação e orientação para todos os usuários do parque. Dessa forma, ele se divide em três tipologias: o totem de localização, que conta com um mapa identificando todos os pontos importantes do

parque; o totem informativo, responsável por sinalizar e orientar os usuários e por fim, o totem educativo, que foi posicionado em frente a todos os bens edificados, permitindo o acesso à informação sobre as questões históricas de cada edificação.

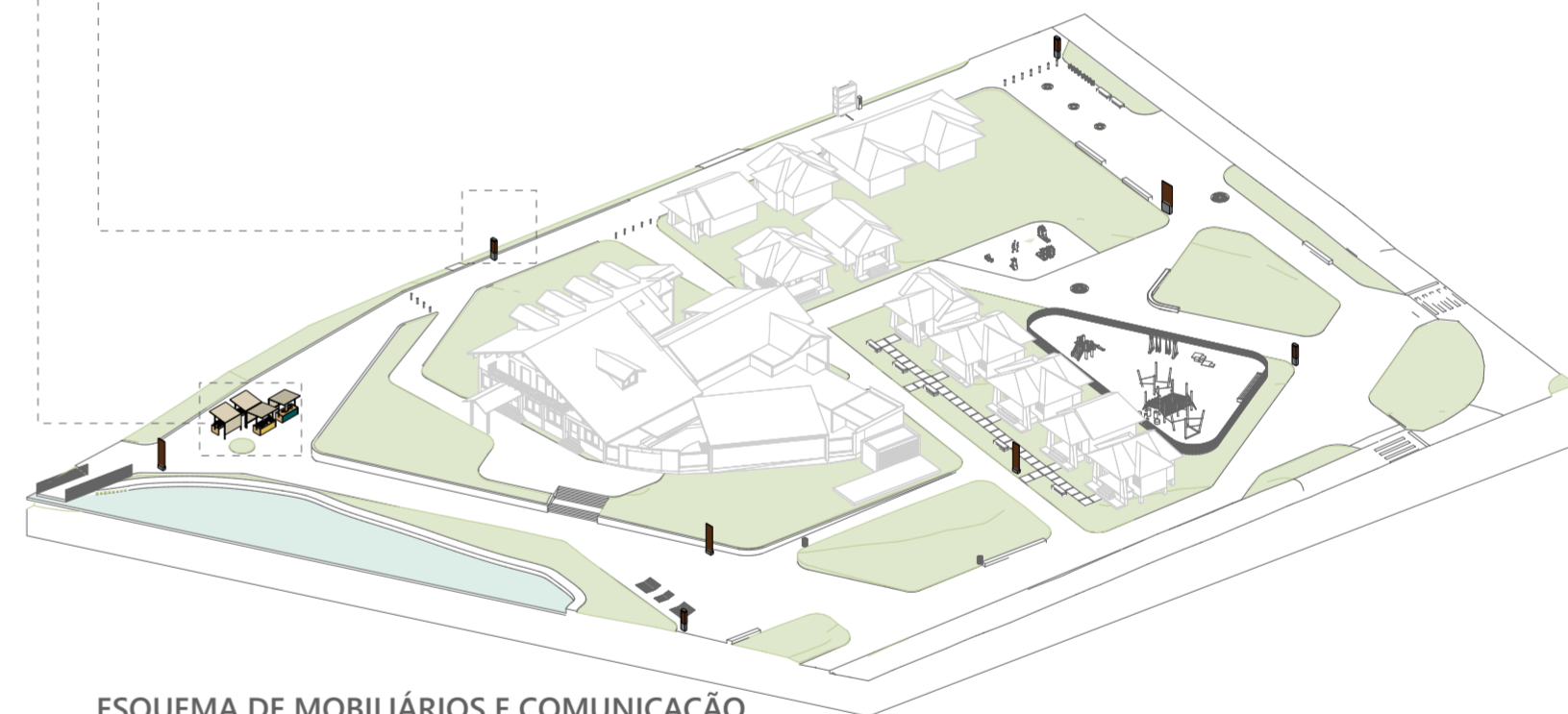

ESQUEMA DE MOBILIÁRIOS E COMUNICAÇÃO  
esc. 1:1000

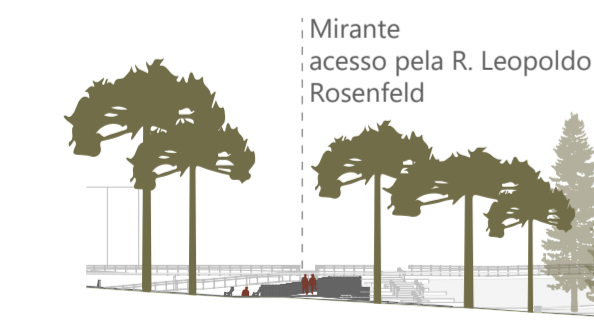

ELEVAÇÃO NOROESTE  
esc. 1:750

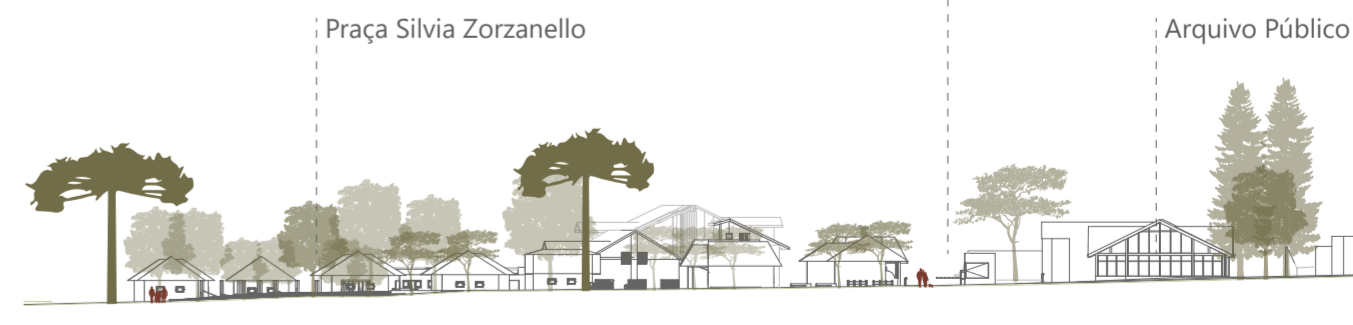
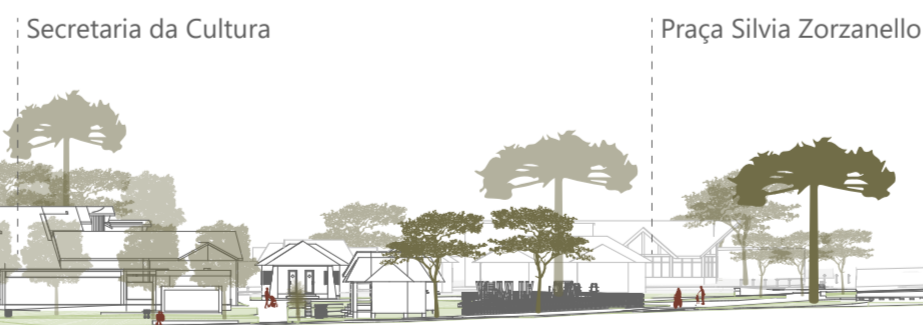

ELEVAÇÃO SUDOESTE  
esc. 1:750